

Legende

- Planfeststellungsgrenze
- Gründerwerbsgrenze
- Gemarkungsgrenze
- Zu erwerbende Fläche
- Vorübergehend in Anspruch zu nehmende Fläche

802	2.32.01	1647 m²
	02	472 m²

Flurstücknummer
 2.32.01 1647 m²
 GE Fläche; vorüberg. Inanspruchnahme;
 Dauernd zu belastende Fläche (m²)
 laufende Gründerwerbsnr.
 Plannummer

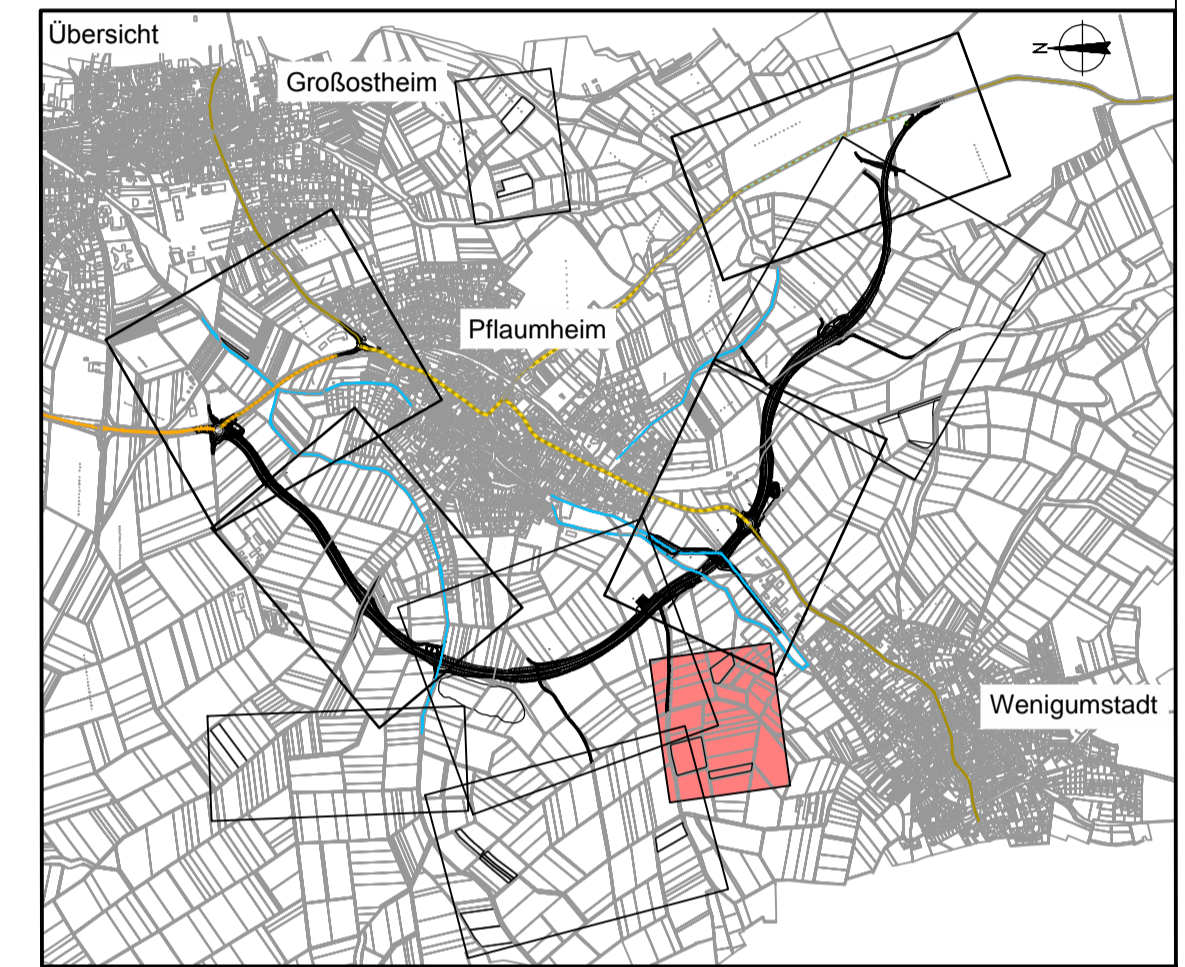

Gründerwerbsplan 9 Unterlage 14.1 Blatt 9 N
 vom 31.10.2014
Ergänzungsplan

OBERMEYER PLANEN + BERATEN GmbH Weißenburger Straße 20-22 63739 Aschaffenburg Tel. 06021/38667-0	Projekt	16414
	Plan Nr.	
	Datei-Name	

Bearbeitet im Auftrag des Landratsamtes Aschaffenburg
 Aschaffenburg, im September 2012

Nr.	Art der Änderung	Datum	Name
PL 6	Flurstücke für CEF2-Maßnahme entfallen, neue Maßnahme CEF2	19.09.2014	JF
PL 15	neue Maßnahme A2	19.09.2014	JF

Landratsamt Aschaffenburg Kreisstraßenverwaltung	Unterlage:	14.1	
	Blatt Nr.:	9 N	
PLANFESTSTELLUNG Markt Großostheim OT Pflaumheim Ortsumgebung Kreisstraße AB 1 / AB 3	bearbeitet	15.10.12	Vr
	gezeichnet	15.10.12	Tax
	geprüft	15.10.12	Kru
	Reg.Nr.		
Gründerwerbsplan 9			
1 : 1000			

Aufgestellt: Aschaffenburg, den 31.10.2014 Landratsamt Aschaffenburg	Aufgestellt:
Dr. Norbert Schupp, Verwaltungsdirektor	